SERENADE

POUR

le Violoncelle

avec Accompagnement de Piano

dediée

A SON AMI

Mr. Henry Servier

par

AUG. FRANCHOMME

Premier Violoncelle du Théâtre Italien et Premier Violoncelle de la Musique du Roi.

Op. 12.

Leipzig, chez Fr. Hofmeister.

Pr. 20. Gr.

PRAG BEI JOH. HOFFMANN.

Lith. de Fr. Krätzschmer, Leipzig.

[Mai 1837]

Mus.pr.Q
18
2517
(1-2)

CATALOGUE

DES OEUVRES POUR LE VIOLONCELLE,

DE DOTZAUER, FRANCHOMME, GANZ, F.A. KUMMER, B. ROMBERG etc.

publiés

par Fréderic Hofmeister à Leipzig.

	Oeuv.		Thlr.	Gr.
BOYNEBURGK,	8.	Var. (l'amor marinaro.) av. Orch.	-	20.
DORN, (H.)	5.	Sonate p. Pfte. et Velle.	1.	4.
DOTZAUER, (J.J.F.)	9.	Six Duos faciles p. 2 Velles.	1.	4.
———	11.	Var. (Ich bin liederlich.) p. 2 Velles.	-	8.
———	32.	Aria russa var. p. 2 Velli.	-	14.
———	101.	9me Concerto av. Orch.	1.	12.
———	102.	Andante et Polacca { av. Orch. / av. Pfte.	1. / -	8. / 16.
———	103.	3 Sonates p. 2 Velles.	-	20.
———	110.	Divertissement (Templer u. Jüdin.) { av. Quat. / av. Pfte.	1. / -	- / 16.
———	130.	Quatuor p. Velle. V. A. et B.	1.	8.
———	133.	Le Désir. Valse av. Var. { av. Quat. / av. Pfte.	- / -	20. / 14.
———	147.	Violoncell-Flageolet-Schule.	1.	8.
FRANCHOMME, (Aug.)	1.	Thème varié { av. Quint. / av. Pfte.	- / -	14. / 12.
———	3.	Var. (Thème orig.) av. Pfte.	-	12.
———	4.	Variations { av. Quat. / av. Pfte.	- / -	14. / 12.
———	6.	Var. sur 2 Thèmes (russe et écossais.) { av. Quat. / av. Pfte.	- / -	12. / 12.
———	7.	Douze Caprices. av. Velle. 2d ad lib. { Liv. 1. / Liv. 2.	- / -	16. / 16.
———	8.	Trois Récréations av. Pfte.	-	16.
———	9.	Chant d'Adieux { av. Quat. / av. Pfte.	- / -	18. / 14.
———	12.	Sérénade av. Pfte.	-	20.
GANZ, (Frères.)	11.	Duo p. Violon et Velle.	-	16.
GANZ, (M.)	12.	1er Concertino av. Orch.	2.	-
———	17.	Variations sur un air russe. { av. Quat. / av. Pfte.	- / -	14. / 10.
———	18.	Divert. sur des airs allemands av. Quat.	-	20.
———	19.	2me Concertino av. Orch.	1.	18.

	Oeuv.		Thlr.	Gr.
GROSS, (J. B.)	10.	Quatre Morceaux fac. p. 2 Velles.	-	12.
———	12.	Rhapsodies p. Velle. et Pfte. Liv. 1.	-	20.
———	26.	Pièces lyriques av. Pfte.	-	16.
———	33.	Rhapsodies p. Velle. et Pfte. Liv. 2.	1.	8.
GUMMLICH,		6 Polonaisen f. Pfte. u. Velle.	-	20.
HERZ, (H.)	7.	Var. conc. p. Pfte. et Velle.	1.	-
HUS-DESFORGES,	43.	Le premier Pas var. av. Pfte.	-	12.
KULENKAMP,	12.	Var. (Ueber die Berge.) p. Pfte. et Velle.	-	16.
KUMMER, (F. A.)	26.	Gr. Fantaisie sur un Thème favori de Robert le Diable. { av. Orch. / av. Quat. / av. Pfte.	1. / 1. / -	18. / 8. / 20.
———	30.	Souvenir de la Suisse Concertino. { av. Orch. / av. Quat. / av. Pfte.	1. / 1. / -	16. / 4. / 20.
———	36.	Pièce fantastique. { av. Orch. / av. Quat. / av. Pfte.	1. / 1. / -	12. / - / 18.
MERK,	4.	Var. av. Quat. (ou Pfte.)	-	18.
MÜNTZBERGER,		Fantaisie (O ma tendre Musette.) en. Quat. (ou av. Pfte.)	-	20.
PRAEGER,	41.	Gr. Duo p. Viol. et Velle.	-	18.
———	45.	8 Études	-	16.
REISSIGER,	45.	Sonate p. Pfte. et Velle.	1.	4.
ROMBERG, (Bernard.)	6.	3 Gr. Sonates p. Pfte. av. Velle. (ou Violon.) { Liv. 1. in Es. / — 2. in F. / — 3. in B.	1. / 1. / 1.	4. / 4. / 4.
———	20.	Var. sur 2 Airs russes av. Pfte.	-	12.
———	65.	Pièce fac. Cantabile et Var. s. 2 Airs Westphaliens. { av. Quat. / av. Pfte.	- / -	20. / 14.
VOIGT, (Louis.)	4.	Var. (Schöne Minka.) av. Quat.	-	10.
———	6.	Amusement av. Quat.	-	12.
———	16.	2 Gr. Duetti p. 2 Velli.	1.	8.
———	21.	Airs Suisses var. p. 2 Velles.	-	14.
———	26.	Var. (God save the King) p. 2 Velles.	-	8.
———	34.	Airs var. (Berliner in Wien.) p. 2 Velles.	-	8.

Mus. pr. Q 18/2518(2)

SÉRÉNADE.

Auguste Franchomme. Op. 12.

Allegretto.

VIOLONCELLO.

PIANOFORTE.

f

dimin.

p

pp

f

dimin.

p

mf

dimin.

pp

f

dimin.

dolce.

mf

dimin.

f

dolce.

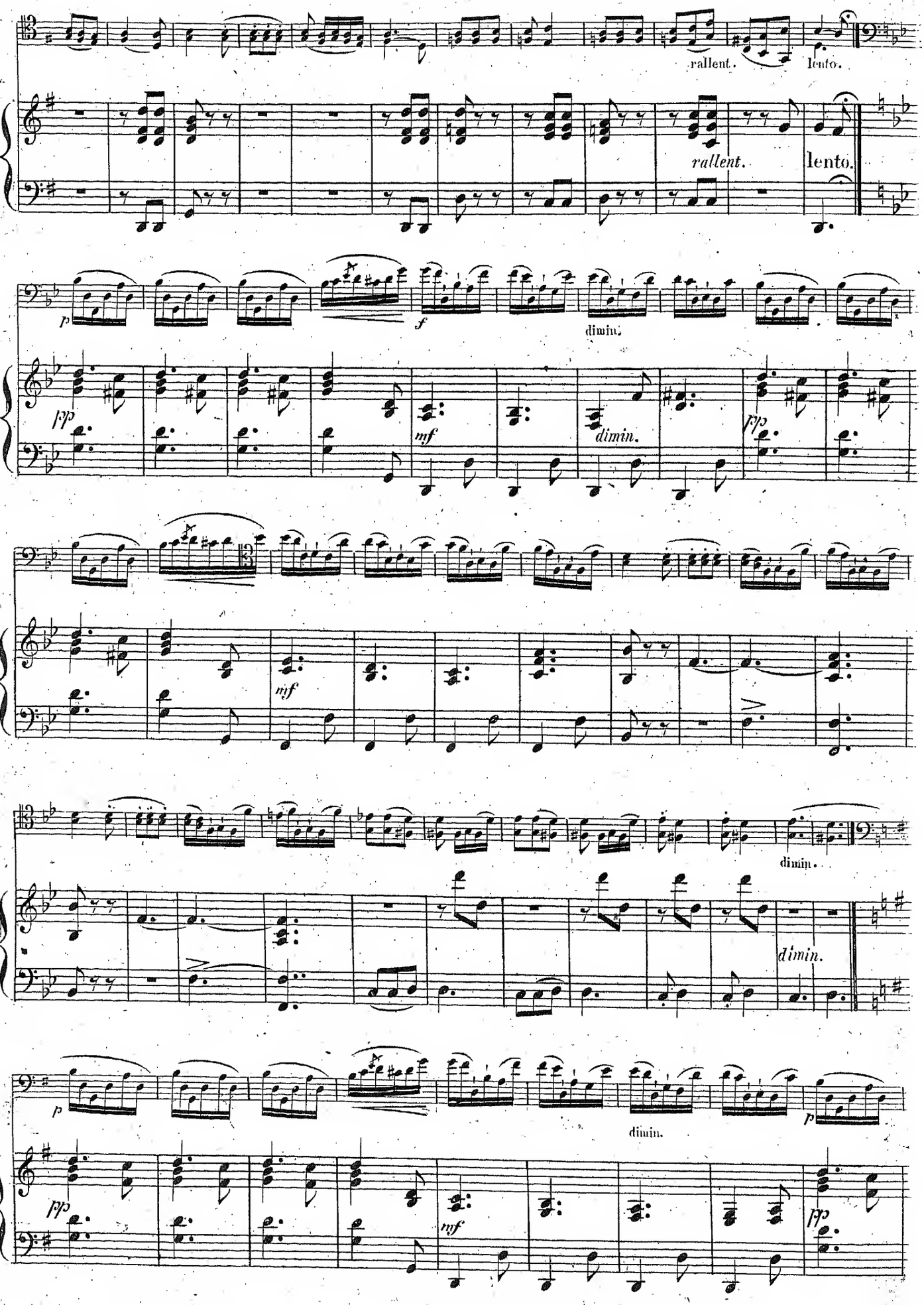
rallent.
lento.
rallent.
lento.
p
f
dimin.
pp
mf
dimin.
pp
mf
dimin.
dimin.
p
dimin.
p
pp
mf
pp

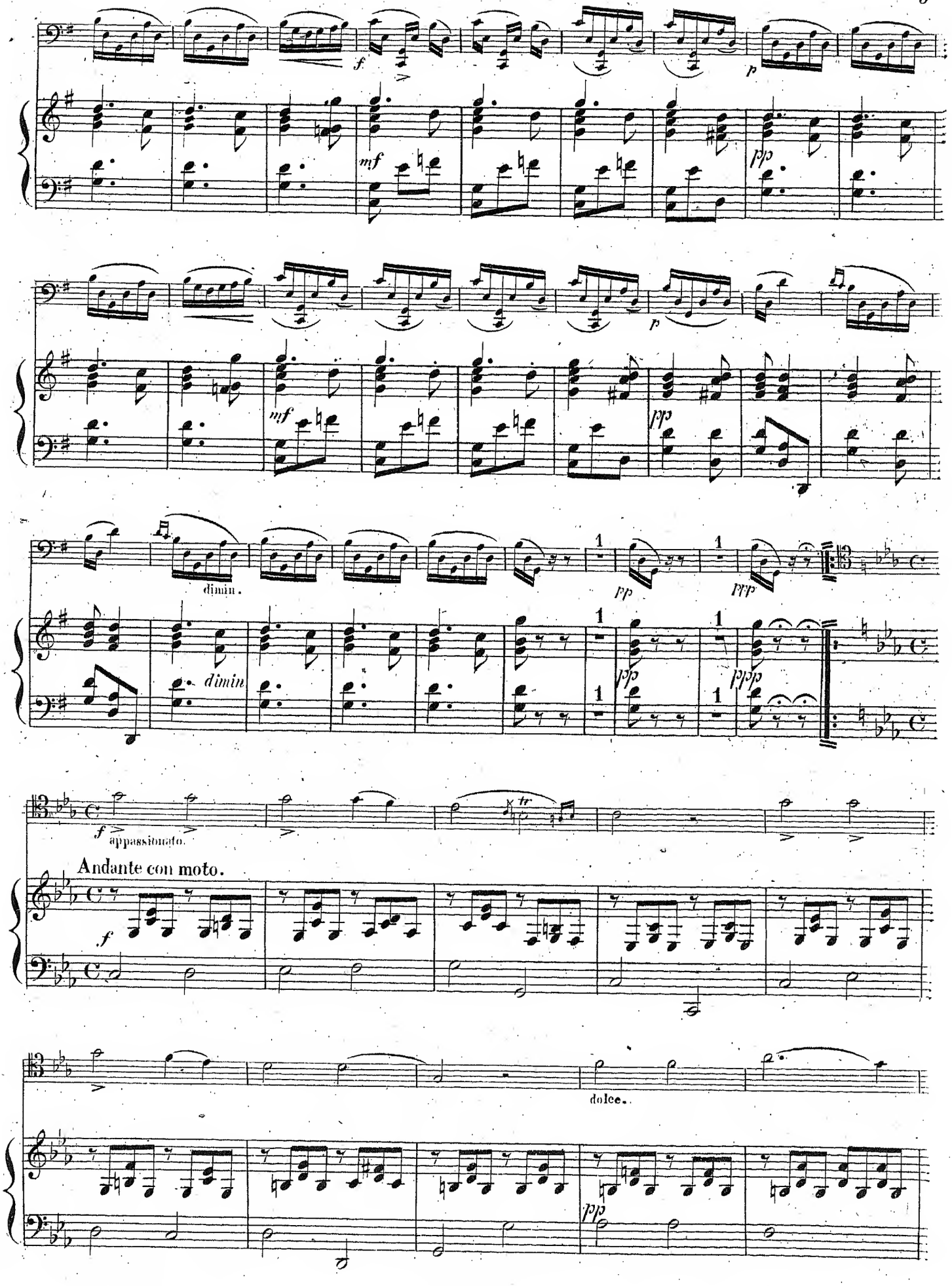
f
p
mf
pp
dimin.
dimin
pp
ppp
f
appassionato.
Andante con moto.
f
dolce.
pp

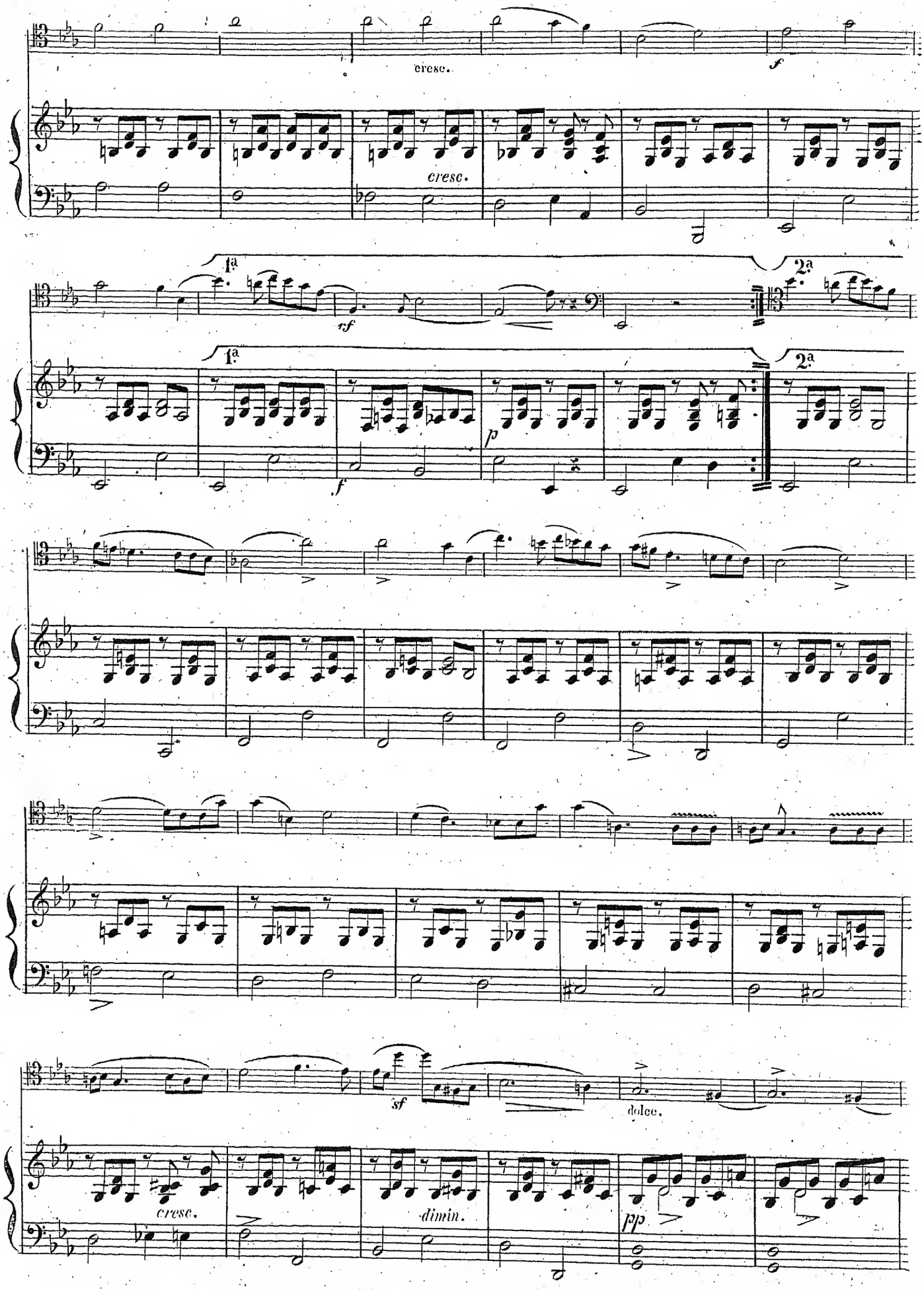
cresc.
f
cresc.
1ª
2ª
rf
1ª
2ª
p
f
sf
dolce.
cresc.
dimin.
pp

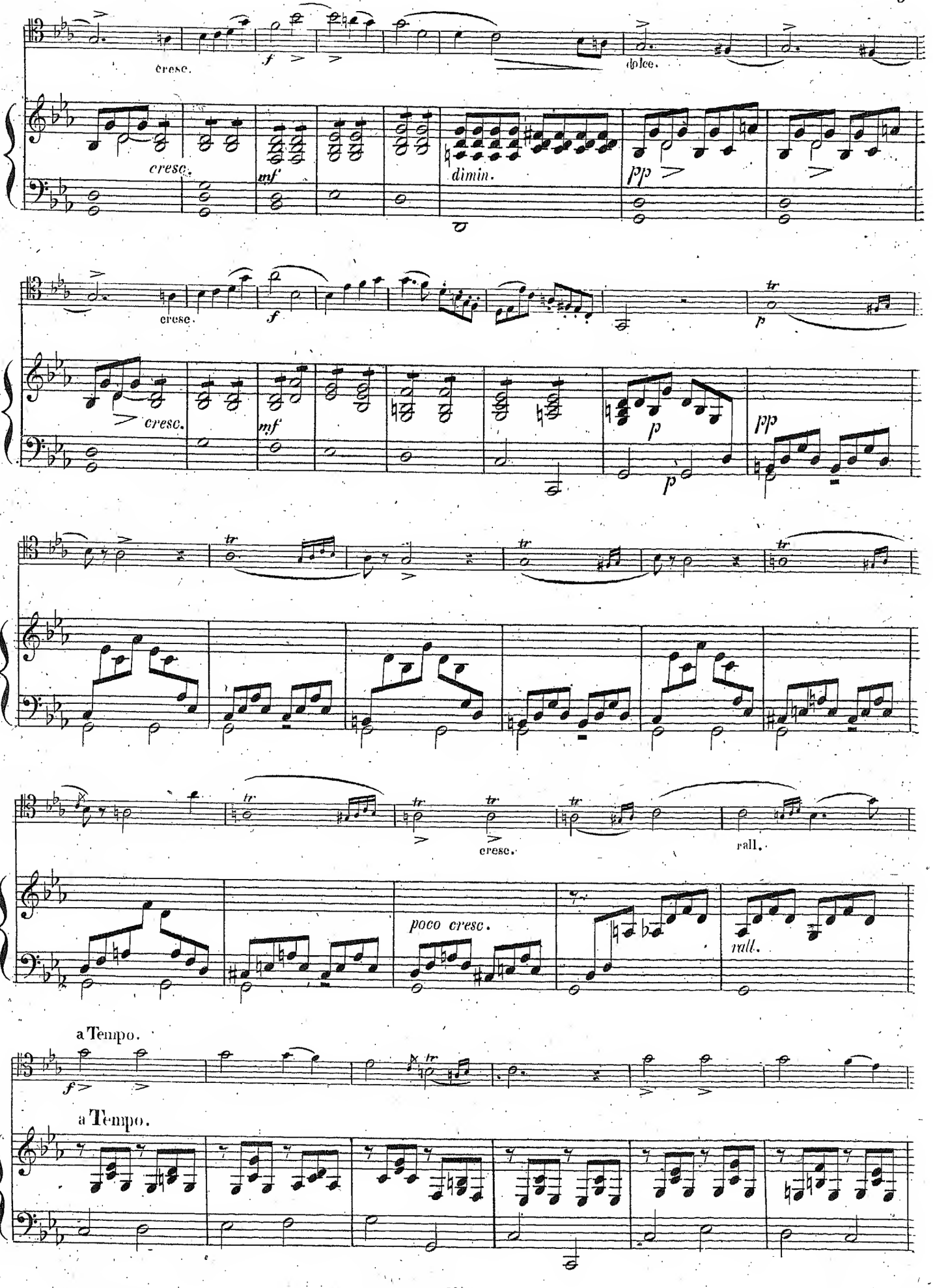
cresc.
f
dolce.
cresc.
mf
dimin.
pp
cresc.
f
p
cresc.
mf
p
p
pp
cresc.
rall.
poco cresc.
rall.
a Tempo.
f
a Tempo.

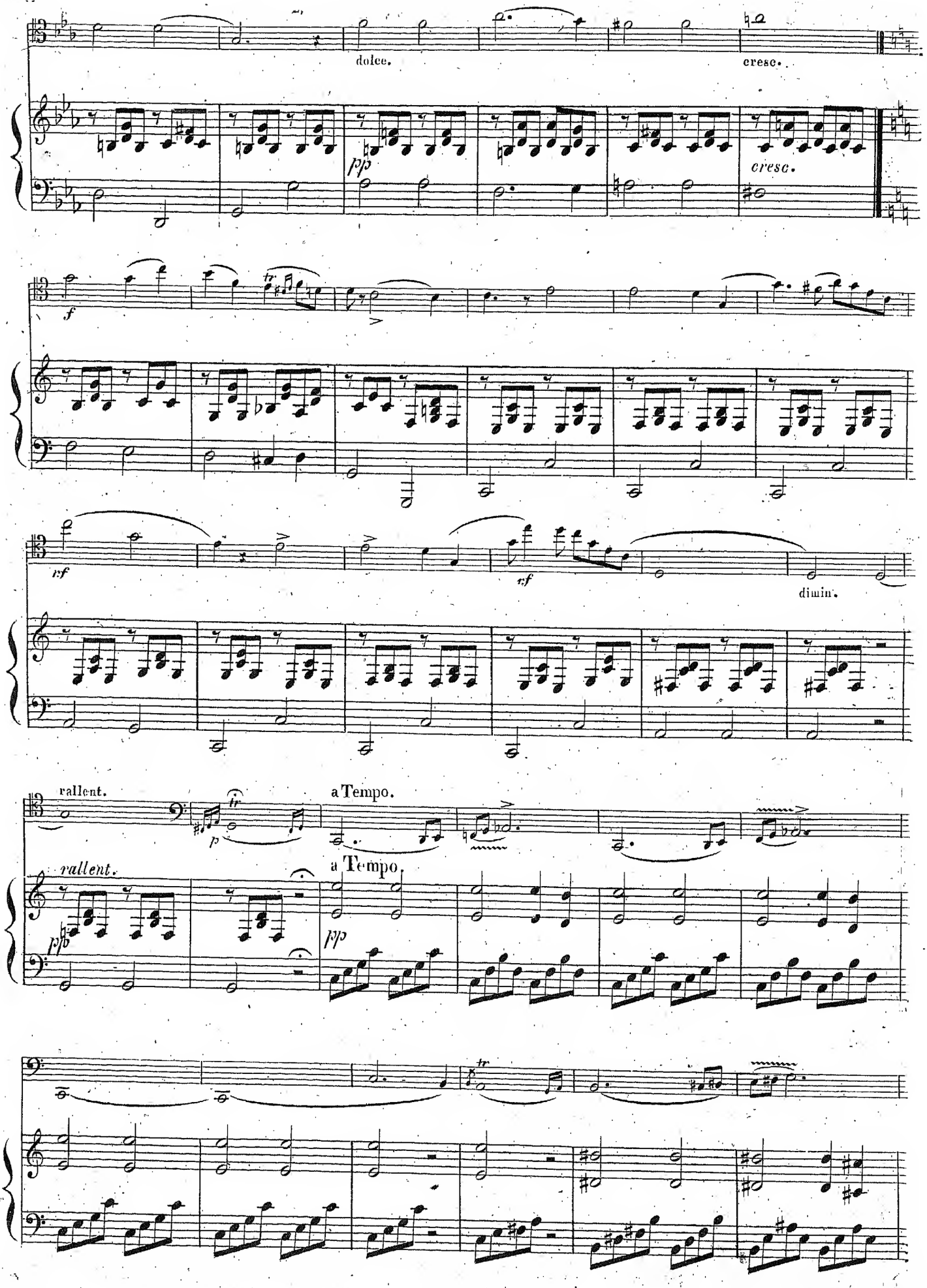
dolce.
cresc.
pp
cresc.
f
rf
rf
dimin.
rallent.
a Tempo.
rallent.
a Tempo.
pp

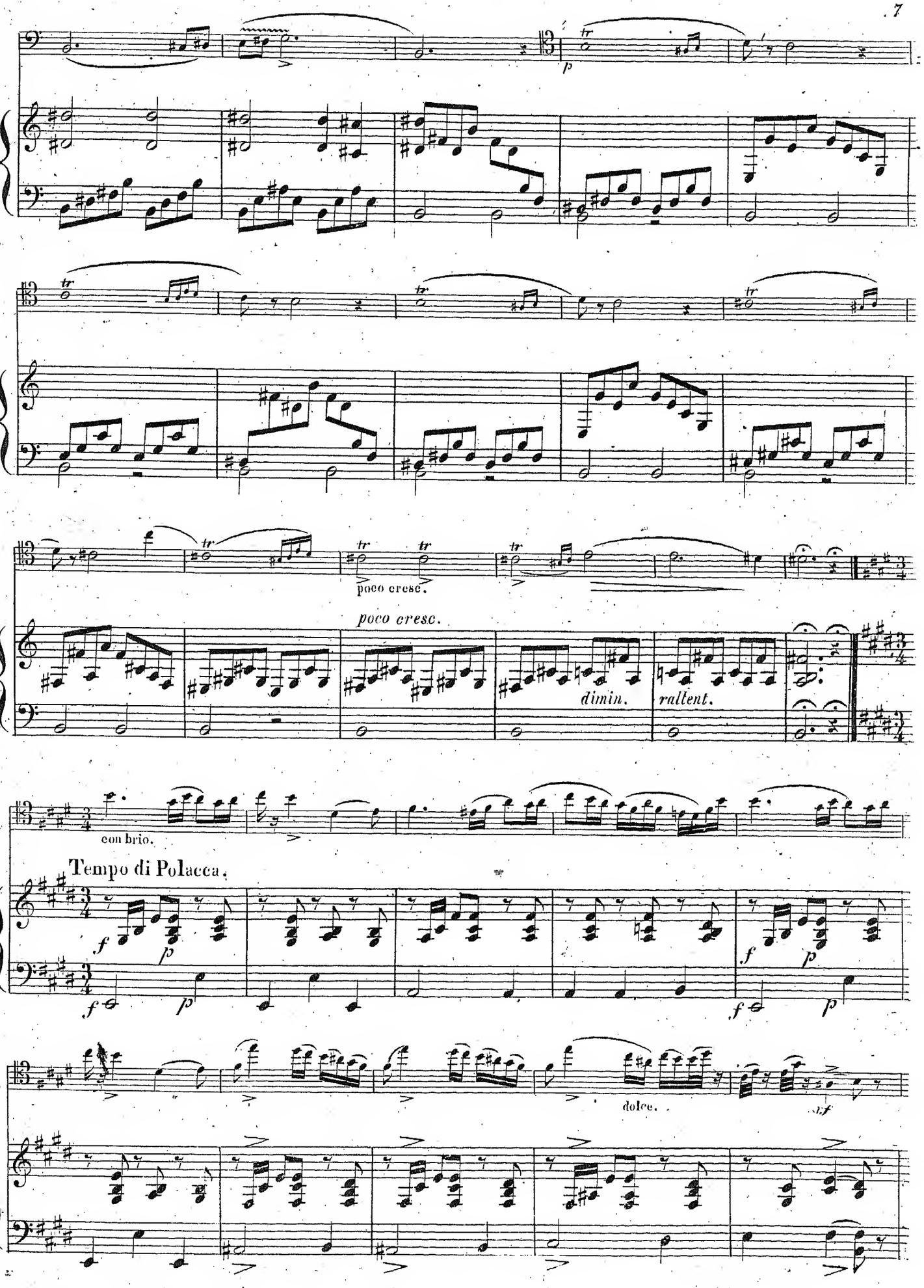
p
poco cresc.
poco cresc.
dimin.
rallent.
con brio.
Tempo di Polacca.
dolce.

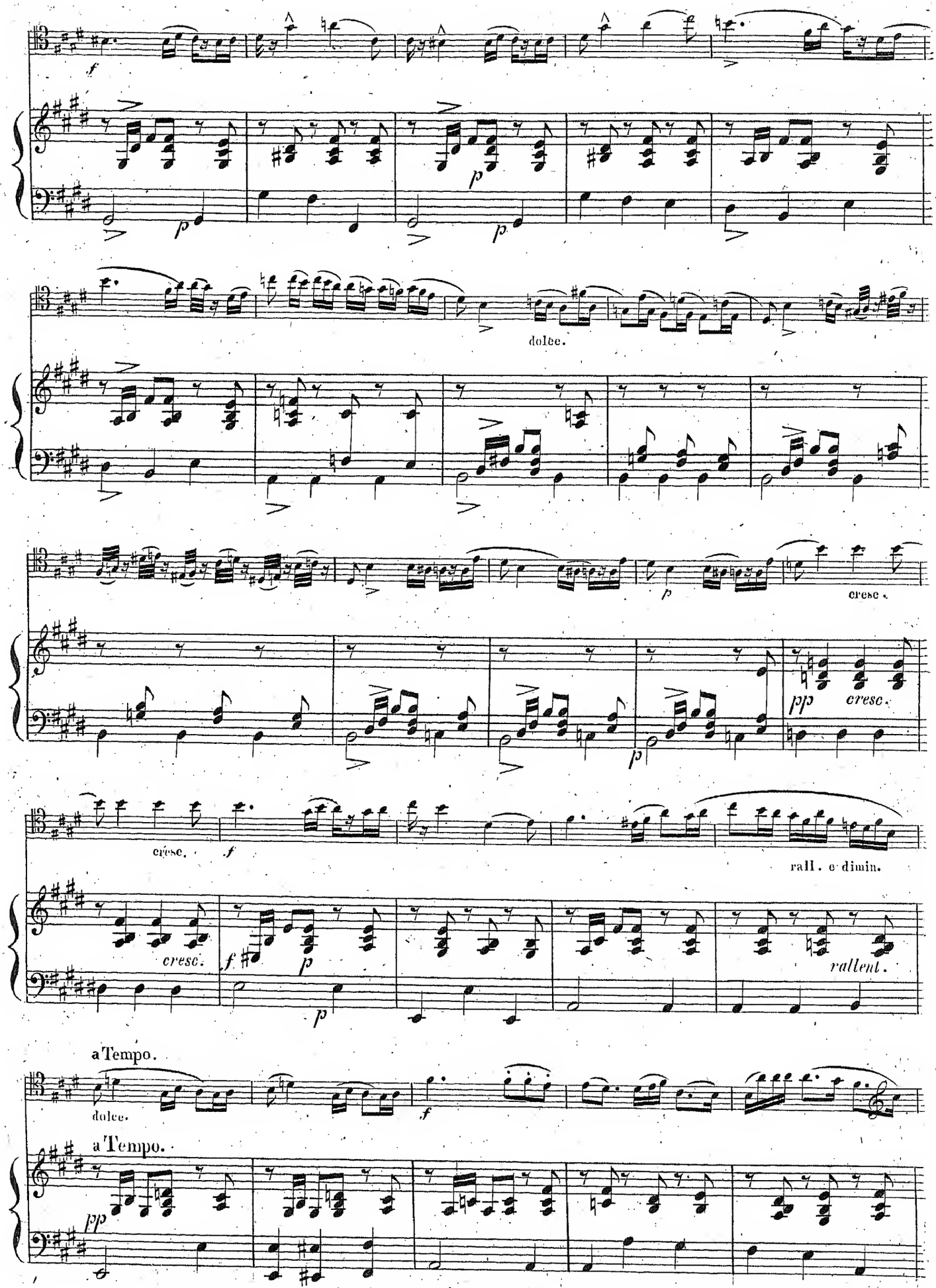
f
p
dolce.
cresc.
pp
cresc.
cresc.
f
rall. e dimin.
cresc.
f
p
rallent.
a Tempo.
dolce.
f
a Tempo.
pp

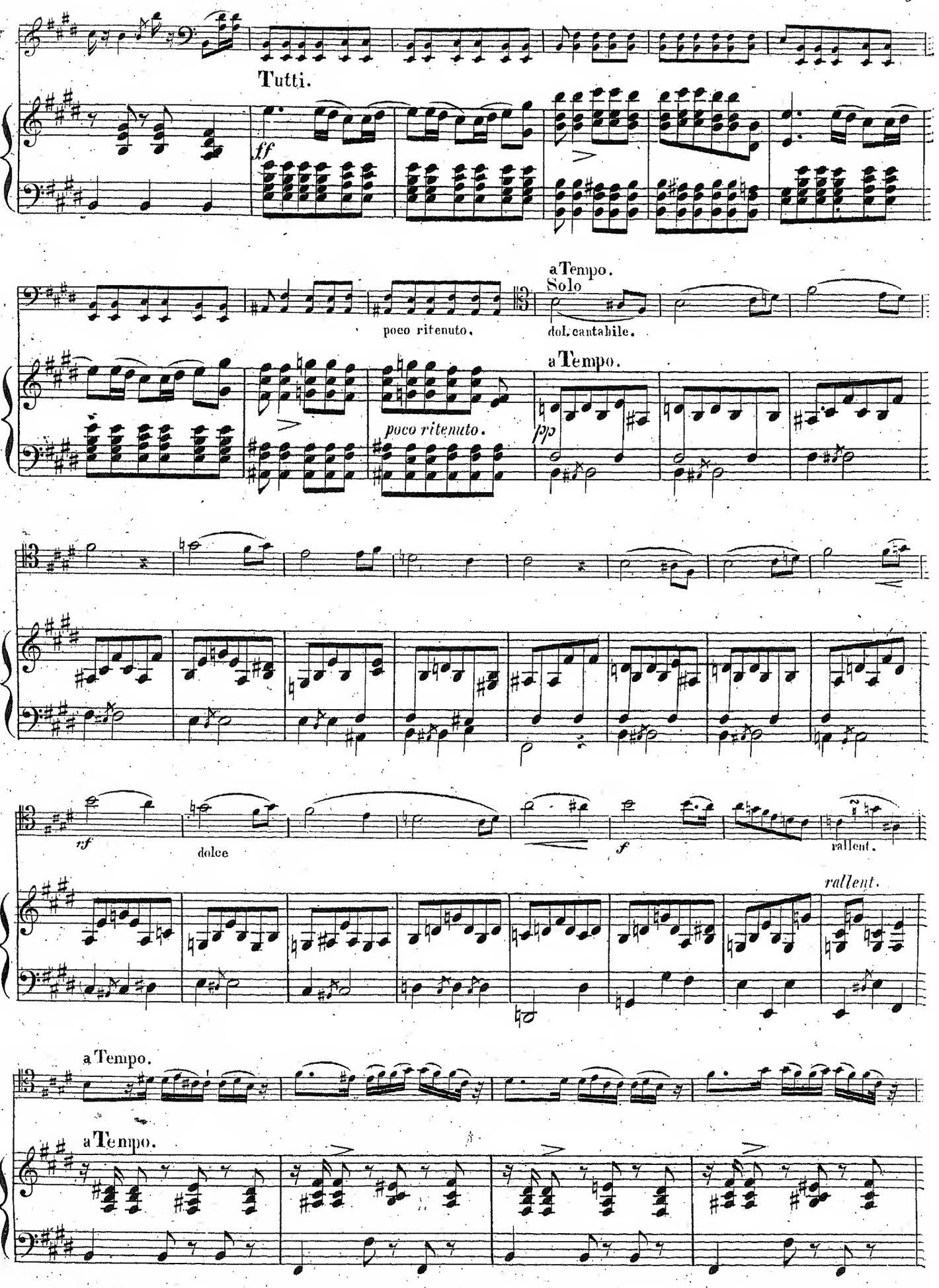
Tutti.
ff
poco ritenuto.
a Tempo.
Solo
dol. cantabile.
a Tempo.
poco ritenuto.
pp
rf
dolce
f
rallent.
rallent.
a Tempo.
a Tempo.

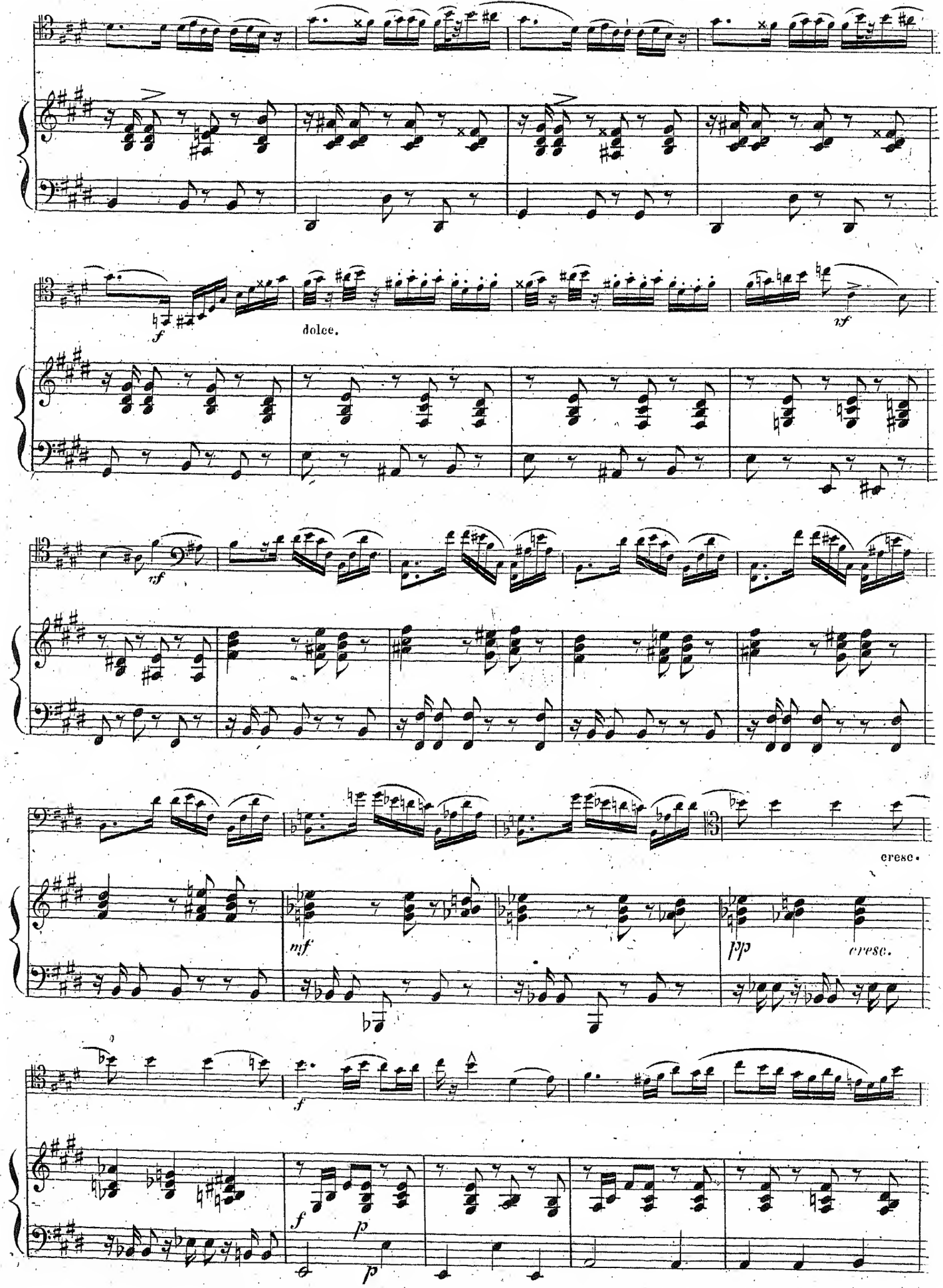
f
dolce.
xf
xf
cresc.
mf
pp
cresc.
f
f
p
p

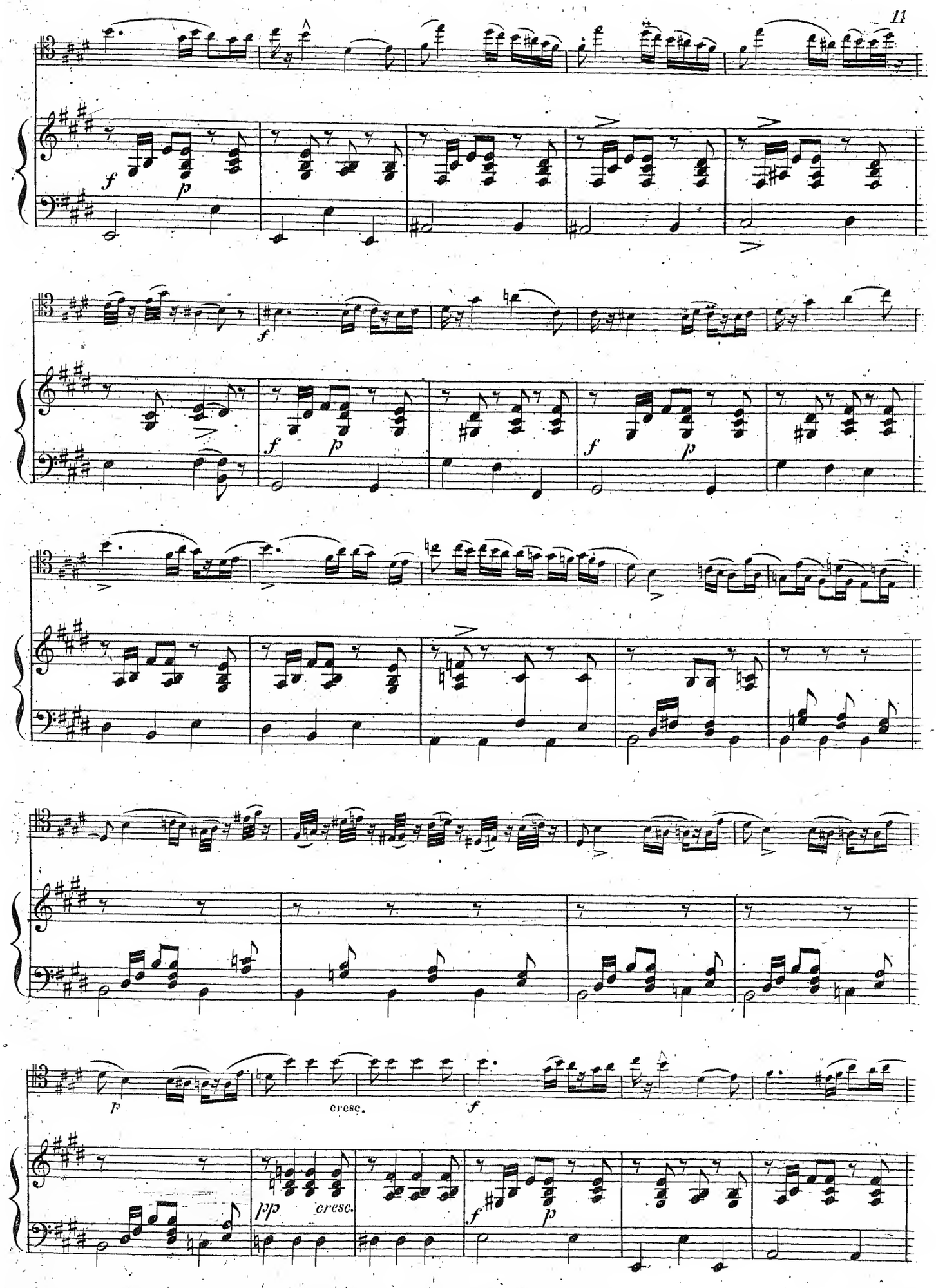
f
p
f
p
f
p
f
p
p
cresc.
f
pp
cresc.
f
p

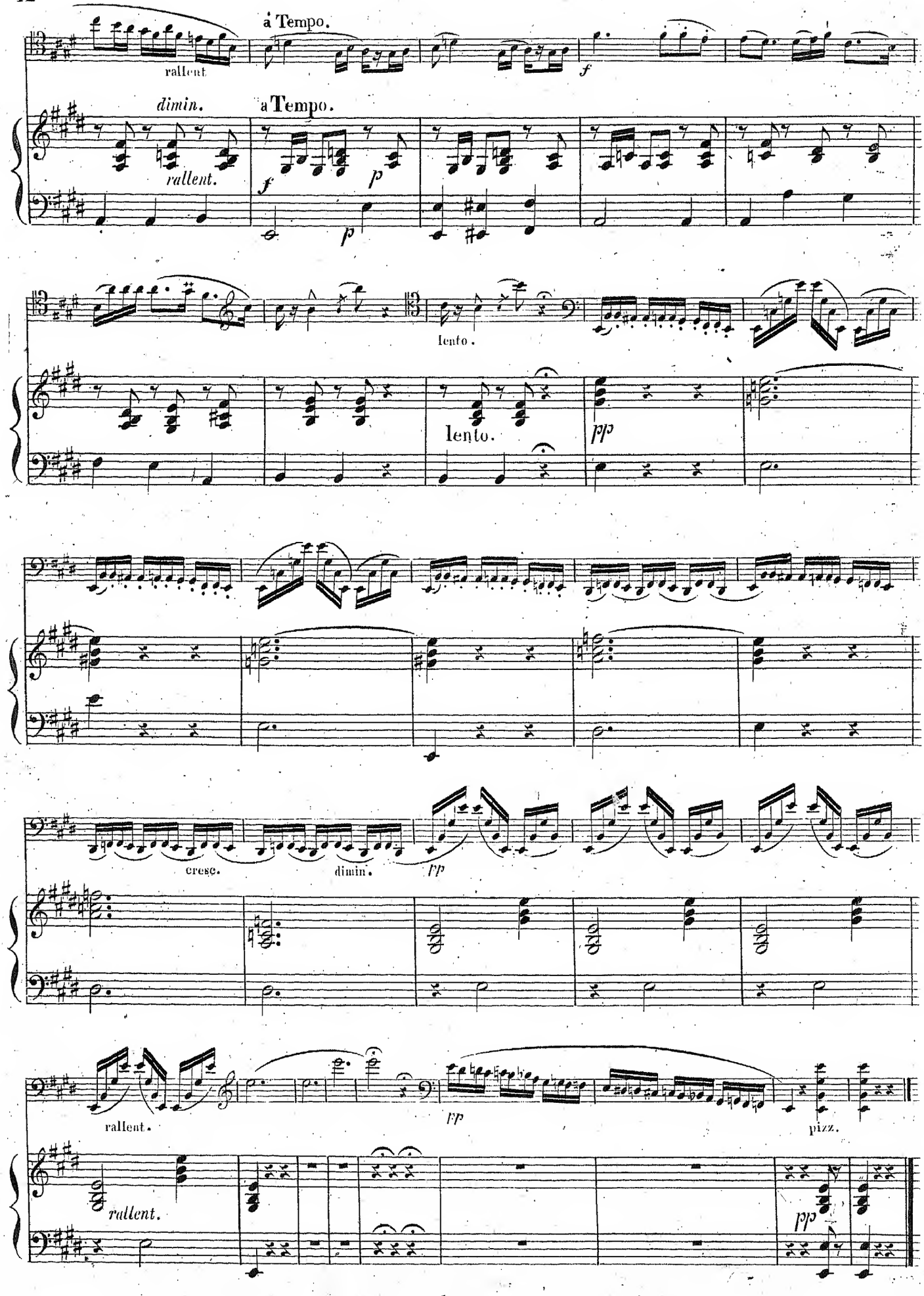
rallent.
à Tempo.
f
dimin.
rallent.
a Tempo.
f
p
p
lento.
lento.
pp
cresc.
dimin.
pp
rallent.
pp
pizz.
rallent.
pp